

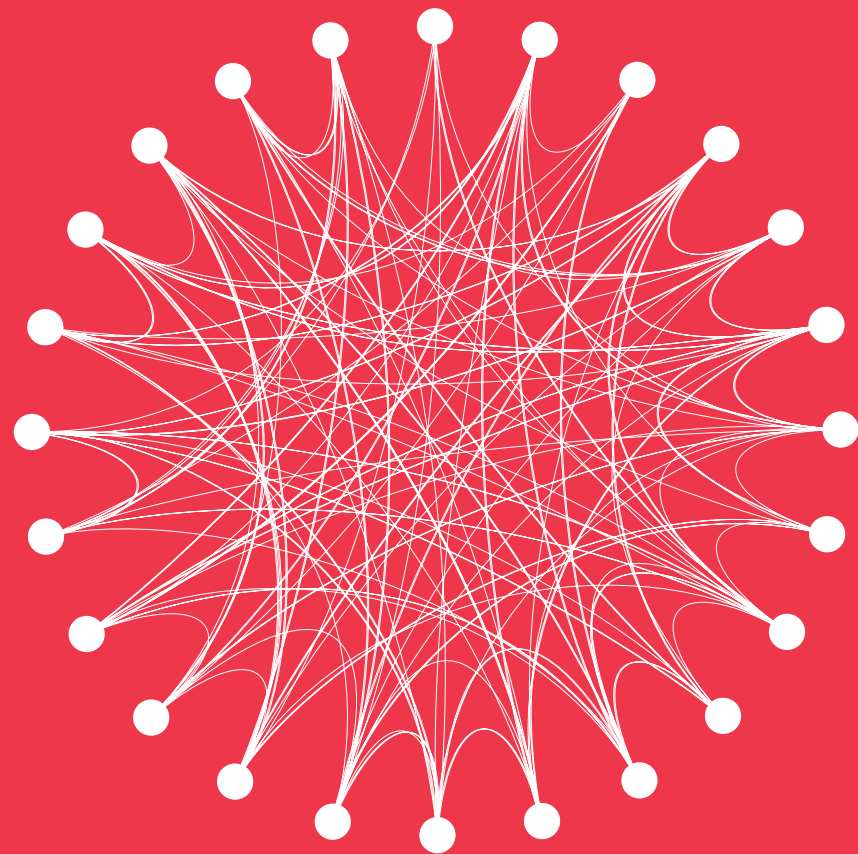

**HVAD VIL DU?**  
STUDIERETNINGER 2010



**GEFION  
GYMNASIUM**



FORDI LIVET SPRINGER  
MELLEM MENNESKER.

FORDI LIVET LYSER I  
MØDET, HVOR HVER  
TANKE FØRER VIDERE  
TIL DEN NÆSTE.

FORDI VI LEVER OG  
SKABER – SAMMEN.

LIVET ER SKØNT.

## VIL DU VÆRE EN DEL AF GEFION?

På Gefion Gymnasium bliver du en vigtig medspiller i vores fælles projekt: At skabe et inspirerende og udfordrende studiemiljø i hjertet af København med plads til både fordybelse og oplevelser for livet. Du kan være med til at forme det nye gymnasium sammen med dine kammerater, både de nye 1.g'ere og eleverne i 2.g og 3.g fra de to gymnasier – Metropolitanskolen og Østre Borgerdyd Gymnasium, der nu fusionerer.

På Gefion Gymnasium sætter vi rammerne op for dig og giver dig mulighederne for at fylde dem ud.

- Du skal blive klar til videre studier. Vi præsenterer dig for fag og studieteknikker, så du kan hamle op med en videregående uddannelse. Vi har et netværk af samarbejder med uddannelser, så du får prøvet dig selv af i nye sammenhænge. Vi forventer selvfølgelig, at du kommer os i møde: viser nysgerrighed, deltager, spørger og eksperimenterer...
- Du kan blive en del af den globale verden. Sprog, internationale kontakter, virtuelle og virkelige studierejser og globalisering bliver en integreret del af undervisningen på skolen. Du bliver på mange måder klædt på til at blive verdensborger – når du udnytter mulighederne.
- Du bliver en del af Gefion Gymnasium:  
Vær dig selv og vis nærvær.  
Tag del i fællesskabet og udvis ansvar.  
Brug dig selv og gør en forskel.  
Få indflydelse og udvid rammerne.

### VELKOMMEN TIL GEFION GYMNASIUM

#### **Annegrete Larsen**

rektor på Østre Borgerdyd Gymnasium

#### **Hans Lindemann**

rektor på Metropolitanskolen

DET ER LIDT SJOVERE AT GÅ SÅDAN ET STED,  
HVOR FOLK ER GLADE FOR AT VÆRE SIG SELV  
OG SKABER DERES EGEN IDENTITET.



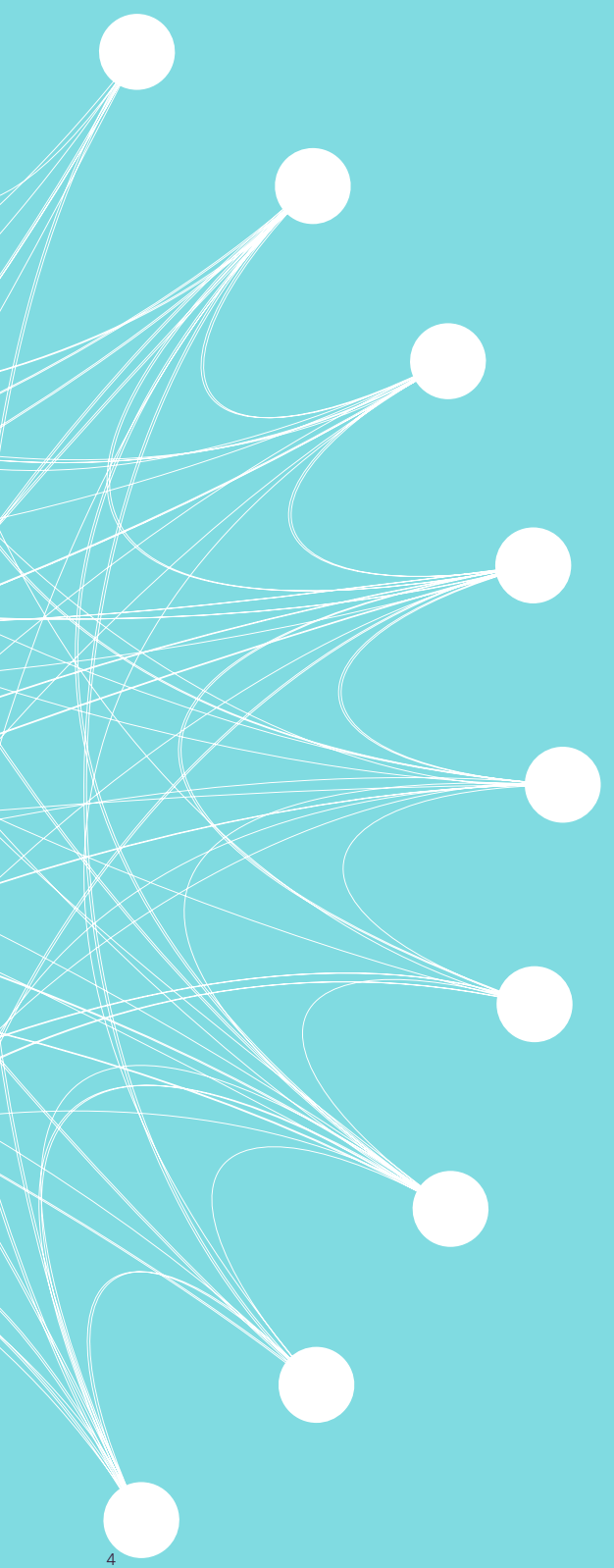

## GEFIONS SYMBOL

Gefion er alle elever og alle lærere.  
Gefion er at gå hele vejen og at tage alle dele af rejsen alvorligt.  
Gefion er fælles ansvar og samhørighed.  
Gefion er indsigt og udsyn.

## INDIVIDUALITET

»Det er lidt sjovere at gå sådan et sted, hvor folk er glade for at være sig selv og skaber deres egen identitet.«

## SAMVÆR

»Det er min klasse, der får mig til at komme op om morgenen. Når man ligger om morgenen og egentlig vil blive liggende, så har man lyst til at gå i skole, fordi folk er så glade og venlige.«

## SAMMENHÆNG

Skolen har tre hjørnestene: Det sande (viden). Det skønne (oplevelsen). Og det gode (hvordan vi omgås med hinanden som mennesker).

## SYNAPS

Tanker opstår som synapser mellem neuroner.  
Viden opstår i mødet mellem mennesker.

## INDHOLD

Din uddannelse på Gefion	6
Livet på Gefion	9
Naturvidenskabelige studieretninger	12
Samfundsvidenskabelige studieretninger	20
Sproglige studieretninger	26
Kunstnerisk studieretning	36
Indsigt giver udsyn	39
Eliteidræt på Gefion	42
Gefion – det nye gymnasium i København	44



## DIN UDDANNELSE PÅ GEFION

Når du skal vælge, er det vigtigt, at du vælger en studieretning, du synes ser spændende ud. Uanset hvilken studieretning du vælger, giver en studentereksamen dig basale studieforberevende kompetencer og grundlæggende viden inden for både humaniora, sprog, naturvidenskab og samfundsvidenskab.

### GRUNDFORLØBET

Gymnasiet begynder med et halvt års grundforløb. Her har du de obligatoriske fag dansk, engelsk, et andet fremmedsprog (tysk, fransk, spansk, italiensk), et eller to naturvidenskabelige fag (fysik, kemi, biologi, naturgeografi), et kunstnerisk fag (musik, billedkunst, drama), idræt og matematik. Desuden får du to tværfaglige forløb, det naturvidenskabelige grundforløb og almen sprogforståelse, der begge afsluttes med en prøve efter grundforløbet. Samtidig begynder et tværfagligt forløb almen studieforberejdelse, som strækker sig over alle tre år. Dette forløb repræsenterer et fælles mødested for alle dine fag. Her arbejder du emne- og projektorienteret med vægt på metode og videnskabsteori.

### VALG AF STUDIERETNING

Efter grundforløbet fortsætter du to et halvt år på en studieretning. Hver retning har sine særlige studieretningsfag, der giver din studentereksamen vægt inden for enten det naturvidenskabelige, det samfundsvidenskabelige, det sproglige eller det kunstneriske område. Du skal allerede ved optagelsen vælge, hvilken studieretning du ønsker. Du vælger Gefion Gymnasium og studieretningens to første fag i den rækkefølge, de står nævnt her i hæftet. Sidst i grundforløbet skal du bekræfte dit valg af studieretning. Her vil der også være mulighed for at skifte til en anden studieretning, hvis der er plads i den klasse, du gerne vil skifte til.

### VALG AF FAG

Ved optagelsen i gymnasiet skal du ikke bare vælge skole og studieretning, du skal også vælge dit andet fremmedsprog: tysk fortsætter, fransk fortsætter, spansk begynder eller italiensk begynder. Hvis ikke sproget indgår som profilfag i studieretningen, vil du komme på et hold, som oprettes på tværs af studieretningsklasserne. Vælger du begynder sproget spansk eller italiensk, så

DET SKAL IKKE VÆRE SÅDAN, AT DU LÆRER FORDI VI SIGER DET. NÅR STEMNINGEN HER ER ENTUSIASTISK, SÅ KOMMER DET AF, AT FOLK FØLER SIG ANERKENDT OG ACCEPTEREDE, OG AT DE SELV FØLER, DE ER I GANG MED EN UDVIKLING SOM ER POSITIV.

skal det læses op til et A-niveau. Du skal ved optagelsen også vælge et kunstnerisk fag: billedkunst, musik eller drama. Musik, billedkunst og mediefag tæller dog som det kunstneriske fag i de retninger, hvor de er studieretningsfag. Normalt skal studentereksamen bestå af 4 fag på A-niveau, 3 på B-niveau og 7 på C-niveau. Men der er også mulighed for at vælge et ekstra A- eller B-niveau og evt. få færre C-niveaufag. Du bliver orienteret om valgmulighederne undervejs i skolegangen og om deres betydning for karakterudregningen ved optagelse på de videregående uddannelser.

I denne folder kan du se de fag og niveauer, som indgår i de tretten forskellige studieretninger, samt den måde de fordeler sig på henover de tre år. Vi understreger, at niveauerne er vejledende. Det endelige studieprogram fastlægges under grundforløbet i dialog med eleverne.

Studentereksamen giver – uanset studieretning – adgang til en række korte, mellemlange og lange videregående uddannelser. Men til visse videregående uddannelser kræves, at du har haft bestemte fag på bestemte niveauer, eller at du har bestået bestemte fag. For eksempel kræver en lang række uddannelser inden for naturvidenskab og sundhedsvidenskab matematik A kombineret med fysik B og kemi B. Visse uddannelser kræver også et af disse fag på A-niveau. Mange samfundsvidenskabelige uddannelser kræver matematik B – nogle kræver matematik A. Skal du læse et sprog, kræves det, at du har haft sproget i gymnasiet på enten A-niveau (begynder sprog) eller B-niveau (fortsætter sprog). Selvom din studieretning ikke er født med fx matematik, fysik eller kemi A, kan du normalt hæve et af fagene til A-niveau på et valghold i 3.g. Opdager du i løbet af gymnasietiden eller senere, at du vil vælge en uddannelse med andre adgangskrav end dem, din studieretning opfylder, kan du læse de ekstra niveauer efter studentereksamen på GSK – gymnasialt suppleringskursus.



## LIVET PÅ GEFION

### TRADITIONER OG FÆLLES OPLEVELSER

Gefion er et nyt gymnasium, og du kan glæde dig til at være med til at skabe nye traditioner og tage del i de mange fælles oplevelser. Der vil være en række tilbud til dig på skolen både i løbet af skoledagen og efter skoletid. Nogle af dem kan opstå spontant efter elevernes ønsker. Det kunne være bordfodboldturneringer, quizzes, skaktturneringer og meget mere. Andre ligger fast en dag om ugen eller på bestemte aftener.

### EN ANDERLEDES SKOLEDAG

Mindst én gang om måneden har vi morgenmøde for alle elever. Her bliver der givet fælles informationer, og der er optræden. Vi har en fælles skovtur, når skolen starter, og juletraditioner med adventskrans, julekrønike og pyntning af klasselokalerne.

Der er også en række arrangementer for hvert klassetrin. Det kan være idrætsaktiviteter, dansedag, fælles undervisningsforløb på tværs af årgangen, fælles faglige og kunstneriske oplevelser eller debatter, som sætter fokus på et samfundsrelevant emne. Nogle af disse arrangementer er fælles for de fire Citygymnasier – Gefion, Christianshavn, Rysensteen og Zahle. Andre bliver til på initiativ af Gefions elever og lærere.

### FROKOSTUNIVERSITETET

Et antal fredage i løbet af skoleåret afholdes der forelæsninger. Mens du spiser frokost, kan du blive klogere på emner, der ligger ud over den daglige undervisning. Forelæsningerne er åbne for alle på skolen, og forelæserne er som regel en af skolens lærere og elever – eller gæster udefra, der brænder for at dele deres viden om et emne med andre. I 2009 blev der talt om alt fra CERNs partikelaccelerator til begrebet Fair Trade.

### ELEVRÅDET

I elevrådet kommer eleverne til orde. Alle klasser er repræsenteret med to klasserepræsentanter i elevrådet, som ledes af to elevrådsformænd. Elevrådet udpeger elevrepræsentanter til skolens udvalg og bestyrelse og har derfor stor indflydelse på skolens daglige liv, ligesom det er med til at tegne skolens ansigt udadtil. Derudover arbejder elevrådet sammen med andre skolers elevråd for at forbedre gymnasielevens vilkår.

### **HVAD SKAL GEFIONS SKOLEBLAD HEDDE?**

Det kan du være med til at bestemme. Og går du med en journalist i maven, kan du her udfolde dine sproglige og kreative evner. Det kræver teamspirit og evne til at overholde deadlines – og du får samtidig muligheden for at mødes med elever fra andre klasser og årgange. Hvis du vil se en forsmag på et virtuelt skoleblad, kan du klikke ind på <http://alfakryl.dk/>

### **LEKTIELÆSNING**

Der er lektiecafé i forlængelse af skoletiden. Du kan få hjælp til fx en matematikopgave eller nøjes med te og hygge til din og din læsegruppes lektielæsning. Derudover bliver der i løbet af året arrangeret intensive kurser i læsning, skrivning og grammatik. Når eksamen nærmer sig, tilbyder en studievejleder et kursus i eksamensteknik.

### **BILLEDVÆRKSTED OG FOTOSKOLE**

Du kan få afprøvet dine kunstneriske idéer i billedkunstlokalet. Her kan du tegne, male, modellere, lave plakater osv. under vejledning af en billedkunstlærer. Du kan også deltage i fotoskolen og lære at få mere ud af dine digitale billeder fra mobiltelefon eller kamera.

### **KOR OG BAND**

Skolens kor synger flerstemmigt i alle genrer, dog primært pop, soul og rockmusik. Alle stemmer er velkomne, ligesom alle instrumenttyper kan få plads i skolens bands. Kor og bands optræder tit til skolens arrangementer og deltager som regel i skolekomedien.

### **DRAMA OG IDRÆT**

Spræller din indre skuespiller, kan du være med i dramaworkshoppen. Her får du trænet dine sanser, din kropsbevidsthed, din stemme og din kreativitet ved improvisationer, rollespil og mindre dramatiseringer. Har du lyst til frivillig idræt, kan du fx spille basketball, indendørs fodbold, volleyball og badminton. Hvert år holder skolen en fælles idrætsdag.

### **GEFION MOVIE AWARDS**

Oscaruddeling – Gefionstyle! Gefions mediefagselever og lærere arrangerer i løbet af skoleåret filmaftener for alle, og en gang om året er der festlig uddeling af Gefion Movie Awards, hvor et udvalg af elevernes egne film, foran et dommerpanel, kæmper om årets mange eftertragtede priser.



### **SKOLEKOMEDIEN**

Et af gymnasietidens højdepunkter! Her kan du melde dig til en række anderledes udfordringer: scenografi, regi, lyd og lys og selvfølgelig skuespil. Skolekomedien er et teamwork, hvor alle roller er vigtige. Har du Gefion-faktor? Vær med til at sætte dit præg på Gefions første forestilling.

### **FESTER OG CAFÉAFTENER**

Der bliver gang i Gefions fester og caféaftener – det er her, du kommer til at møde alle skolens elever. Festerne vil ofte være temafester. Årets største fest er gallafesten med middag, lancier og en række andre traditioner. I løbet af året er der på hverdage en række caféaftener, ofte med musik. Alle fester og caféaftener planlægges af eleverne i fest- og caféudvalget i samarbejde med nogle lærere. Er du den fødte partyplanner – så er det her, du melder dig.



Naturvidenskabelig studieretning 1  
 Bioteknologi A / Matematik A / Fysik B

	GRUNDFORLØB	2 SEMESTER	2 G	3 G
Bioteknologi A	●	●	●	●
Matematik A	●	●	●	●
Fysik B	●	●	●	●
Dansk A	●	●	●	●
Historie A	●	●	●	●
Engelsk B	●	●	●	●
Tysk/Fransk/Spansk*/Italiensk*	●	●	●	●*
Samfundsfag C	●	●	●	●
Oldtidskundskab C	●	●	●	●
Religion C	●	●	●	●
Billedkunst C/Drama C/Musik C	●	●	●	●
Idræt C	●	●	●	●
Naturvidenskabeligt grundforløb	●	●	●	●
Almen sprogforståelse	●	●	●	●
Studieretningsprojekt	●	●	●	●
Valg C	●	●	●	●
Almen studieforberedelse	●	●	●	●

\*Tysk eller fransk fortsættersprog afsluttes på B-niveau i 2.g  
 Italiensk eller spansk begynderprog afsluttes på A-niveau i 3.g

## NATURVIDENSKABELIGE STUDIERETNINGER

### 1: BIOTEKNOLOGI A, MATEMATIK A, FYSIK B

#### BIOTEKNOLOGI – HVAD KAN VI I DAG OG I MORGEN?

Denne studieretning giver dig en bred naturvidenskabelig uddannelse med fokus på bioteknologi, et område i vækst med flere og flere arbejdspladser. Bioteknologi beskæftiger sig med udvikling og produktion af organismer, celler og kemiske forbindelser til sygdomsbekæmpelse, miljøforbedring, energiproduktion og industriel produktion.

#### Du kommer fx til at arbejde med

- Hvordan kan man udvikle sygdomsbehandlinger, der virker? Hvordan fremstilles nye lægemidler og vacciner? Hvordan behandles kræft? Hvad sker der egentlig, når man bliver syg?
- Hvordan kan fødevareproduktionen øges? Hvad sker der, når man genmodificerer planter og dyr? Hvilken risiko vil vi acceptere ved spredning af genmodificerede organismer?
- Hvad er nanoteknologi?
- Hvad er stamceller? Hvad kan stamceller bruges til?

#### I studieretningsfagene kommer du til at

- udføre en lang række øvelser og eksperimenter.
- tage på ekskursioner og studierejser både i naturen og til forskningsinstitutioner og virksomheder, i Danmark og i udlandet. Kræftforskningscentre, lægemiddelvirksomheder og uddannelser som fx bioanalytikeruddannelsen er oplagte samarbejdspartnere.
- arbejde med matematiske modeller, fx som redskaber til at beskrive biologiske og kemiske måleresultater.
- lære at arbejde korrekt og kritisk med naturvidenskabelig metode: Hvornår kan du stole på et eksperiment?



Naturvidenskabelig studieretning 2  
 Matematik A / Fysik B / Kemi B

	GRUNDFORLØB	2 SEMESTER	2 G	3 G
Matematik A	●	●	●	●
Fysik B	●	●	●	●
Kemi B	●	●	●	●
Dansk A	●	●	●	●
Historie A	-	●	●	●
Engelsk B	●	●	●	-
Tysk/Fransk/Spansk*/Italiensk*	●	●	●	*
Samfundsfag C	●	●	-	-
Oldtidskundskab C	-	-	-	●
Religion C	-	-	-	●
Billedkunst C/Drama C/Musik C	●	●	-	-
Idræt C	●	●	●	●
Naturvidenskabeligt grundforløb	●	-	-	-
Almen sprogforståelse	●	-	-	-
Studieretningsprojekt	-	-	-	●
Biologi C	-	-	●	-
Valg C	-	-	-	●
Valg A	-	-	-	●
Almen studieforberedelse	●	●	●	●

\*Tysk eller fransk fortsættersprog afsluttes på B-niveau i 2.g  
 Italiensk eller spansk begyndersprog afsluttes på A-niveau i 3.g

## 2: MATEMATIK A, FYSIK B, KEMI B

### HVILKEN ROLLE SKAL NATURVIDENSKABEN SPILLE?

Denne studieretning giver dig en bred naturvidenskabelig uddannelse inden for matematik, fysik og kemi. Du arbejder med at tilegne dig den klassiske naturvidenskabelige viden, men også med at forstå de udfordringer, den teknologiske udvikling giver os: På hvilken måde kan naturvidenskabens viden bidrage til en løsning af de problemer, verden står over for i dag? Det gælder klimaet, miljøet og bæredygtighed. Hvilke politiske, etiske eller religiøse diskussioner rejser det?

### Du kommer fx til at arbejde med

- Klassisk mekanik, fx med eksempler fra rumfart.
- Det største og det mindste: fra atomets kvarker til rummets udstrækning.
- Kryptering, fra Enigma til Netbank.
- Hvordan løser vi miljøproblemer?
- Energi og udviklingen af nye energikilder. Nærmer vi os brintsamfundet?
- Fremstilling af nye materialer. Hvordan vil fx tøj blive lavet i fremtiden?
- Sygdomsbehandling. Hvordan fremstiller vi bedre medicin? Hvordan udvikler vi hospitalsapparatur til bedre behandlinger?

### I studieretningsfagene kommer du til at

- udføre en lang række forskellige fysiske og kemiske eksperimenter.
- tage på ekskursioner og studierejser til forsknings- og udviklingsinstitutioner og virksomheder i Danmark og i udlandet. Mulige rejsemål er CERN i Schweiz, Kennedy Space Center i Florida, atomkraftværker i Europa eller geotermiske kraftværker i Island.
- arbejde med mange typer af beregninger og modeller.
- lære at arbejde korrekt og kritisk med naturvidenskabelig metode: Hvornår kan du stole på et eksperiment?



Naturvidenskabelig studieretning 3  
 Matematik A / Naturgeografi B / Fysik B / Kemi B

	GRUNDFORLØB	2 SEMESTER	2 G	3 G
Matematik A	●	●	●	●
Naturgeografi B	-	-	●	●
Fysik B	●	●	●	-
Kemi B	●	●	●	-
Dansk A	●	●	●	●
Historie A	-	●	●	●
Engelsk B	●	●	●	-
Tysk/Fransk/Spansk*/Italiensk*	●	●	●	*
Samfundsfag C	●	●	-	-
Oldtidskundskab C	-	-	-	●
Religion C	-	-	-	●
Billedkunst C/Drama C/Musik C	●	●	-	-
Idræt C	●	●	●	●
Naturvidenskabeligt grundforløb	●	-	-	-
Almen sprogforståelse	●	-	-	-
Studieretningsprojekt	-	-	-	●
Valg A	-	-	-	●
Almen studieforberedelse	●	●	●	●

\*Tysk eller fransk fortsættersprog afsluttes på B-niveau i 2.g  
 Italiensk eller spansk begynderprog afsluttes på A-niveau i 3.g

### 3: MATEMATIK A, NATURGEOGRAFI B, FYSIK B, KEMI B

#### JORDEN OG DENS FREMTID

Denne studieretning giver dig mulighed for at arbejde med jorden og dens fremtid i forhold til klima, miljø mm. Det sker i et spændende og udfordrende studiemiljø tæt på universitetets forskningsfaciliteter og forskere. Gefion Gymnasium deler hus med Københavns Universitets Institut for geologi og geografi og De Nationale Geologiske Undersøgelser for Danmark og Grønland.

#### Du kommer fx til at arbejde med

- Global opvarmning, hvordan fremtidssikrer vi verden?
- Meteorologi, lav din egen vejrudsigt.
- Alternative energiformer- gør en opfindelse og byg selv prototypen i vores laboratorium.
- Hvorfor går vulkaner i udbrud, og hvorfor er det svært at forudsige jordskælv?
- Hvordan kan vi bedst hjælpe verdens fattige lande?
- Hvordan er jorden dannet, og hvordan har den udviklet sig gennem de sidste 4,5 mia. år?
- Hvilke stoffer består jorden og universet af?

#### I studieretningsfagene kommer du til at

- udføre en lang række eksperimenter i Gefions laboratorier, på Københavns Universitet samt i felten.
- arbejde med matematiske modeller, som gør det muligt at komme med mere sikre bud på fremtiden.
- tage på ekskursioner både ude i naturen og til virksomheder, som beskæftiger sig med naturvidenskabelig forskning som fx Mærsk Olie. På studierejsen vil vi fx kunne studere virkningerne af den globale opvarmning i praksis, eventuelt i Island.
- lære at arbejde korrekt og kritisk med naturvidenskabelig metode: Hvornår kan du stole på et eksperiment?



Naturvidenskabelig studieretning 4  
 Biologi A / Idræt B / Matematik B

	GRUNDFORLØB	2 SEMESTER	2 G	3 G
<b>Biologi A</b>	●	●	●	●
<b>Idræt B</b>	●	●	●	●
<b>Matematik B</b>	●	●	●	-
Dansk A	●	●	●	●
Historie A	-	●	●	●
Engelsk B	●	●	●	-
Tysk/Fransk/Spansk*/Italiensk*	●	●	●	*
Fysik C	●	●	-	-
Samfundsfag C	●	●	-	-
Oldtidskundskab C	-	-	-	●
Religion C	-	-	-	●
Billedkunst C/Drama C/Musik C	●	●	-	-
Naturvidenskabeligt grundforløb	●	-	-	-
Almen sprogforståelse	●	-	-	-
Studieretningsprojekt	-	-	-	●
Kemi C	-	-	●	-
Valg C	-	-	●	-
Valg A	-	-	-	●
Almen studieforberedelse	●	●	●	●

\*Tysk eller fransk fortsættersprog afsluttes på B-niveau i 2.g  
 Italiensk eller spansk begyndersprog afsluttes på A-niveau i 3.g

## 4: BIOLOGI A, IDRÆT B, MATEMATIK B

### KROP OG SUNDHED

Denne studieretning giver dig en uddannelse med vægt på naturvidenskab og idræt. Udover at få træning inden for flere idrætsdiscipliner får du viden om kroppen, så du bliver i stand til ikke blot at forstå, men også bidrage kvalificeret til debatten om befolkningens sundhed.

#### Du kommer fx til at arbejde med

- Hvad er sundhed? Hvad er livskvalitet?
- Hvilken betydning har kosten for sundheden? – og for de idrætslige præstationer?
- Eliteidræt – er det sundt? Hvilken betydning har motion for sundheden? Friluftsliv – hvad er det?
- Hvorfor bliver vi syge? Hvordan behandler vi sygdomme?

#### I studieretningsfagene kommer du til at

- udføre en lang række fysiologiske øvelser og eksperimenter.
- tage på ekskursioner i naturen og på studierejse i Danmark eller i udlandet til rejsemål, der giver mulighed for friluftsliv og idræt.
- indgå i et samarbejde med Københavns Universitet, Institut for Idræt og Biologisk Institut.
- arbejde med matematiske modeller, fx som redskaber til at beskrive biologiske og træningsmæssige måleresultater.
- lære at arbejde korrekt og kritisk med naturvidenskabelig metode: Hvornår kan du stole på et eksperiment?

## SAMFUNDSVIDENSKABELIGE STUDIERETNINGER

### 5: SAMFUNDSFAG A, NATURGEOGRAFI B, MATEMATIK B

#### NATUR OG SAMFUND

Mange samfund er prægede af deres naturgeografiske omgivelser, som bestemmer økonomi, handel, struktur og politik. De forskellige former for sammenhæng mellem klima, globalisering, politik og sociale forhold er oplagte emner at beskæftige sig med i denne studieretning og nøglen til en mere nuanceret og komplet forståelse af verden.

#### Du kommer fx til at arbejde med

- Hvad betyder olie og andre naturressourcer for magtfordelingen i verden, krige og konflikter?
- Hvordan kan konflikter løses - hvilke midler og aftalemuligheder har man?
- Hvorfor er det så svært at samarbejde om at bekæmpe den globale opvarmning?
- Kan vi producere mad nok til alle uden at ødelægge jorden og vandressourcerne? Hvad sker der, hvis fødevarerpriserne stiger eksplosivt?

#### I studieretningsfagene kommer du til at

- arbejde med jordens dynamik, kredsløb og begrænsede ressourcer og med forholdet mellem naturkræfter og menneskets påvirkning af naturen.
- arbejde med politik, økonomi og sociologi og andre samfundsfaglige områder, både systematisk og problemorienteret.
- arbejde med at lave matematiske beregninger, statistikker, hypoteser og forudsigelser, så du lærer at forholde dig korrekt og kritisk til de data, der ligger til grund for fx politiske beslutninger.
- tage på ekskursioner og studierejse til de steder, hvor beslutningerne tages, som fx Bruxelles eller New York. Også lande som fx Grønland eller Island er mulige rejsemål.



Samfundsvidenskabelig studieretning 5  
Samfundsfag A / Naturgeografi B / Matematik B

	GRUNDFORLØB	2 SEMESTER	2 G	3 G
<b>Samfundsfag A</b>	●	●	●	●
<b>Naturgeografi B</b>	●	●	●	●
<b>Matematik B</b>	●	●	●	●
Dansk A	●	●	●	●
Historie A	-	●	●	●
Engelsk B	●	●	●	-
Tysk/Fransk/Spansk*/Italiensk*	●	●	●	*
Fysik C	-	-	-	●
Oldtidskundskab C	-	-	-	●
Religion C	-	-	-	●
Billedkunst C/Drama C/Musik C	●	●	-	-
Idræt C	●	●	●	●
Naturvidenskabeligt grundforløb	●	-	-	-
Almen sprogforståelse	●	-	-	-
Studieretningsprojekt	-	-	-	●
Biologi C**	●	●	-	-
Valg C	-	-	●	-
Valg A	-	-	-	●
Almen studieforberedelse	●	●	●	●

\*Tysk eller fransk fortsættersprog afsluttes på B-niveau i 2.g  
Italiensk eller spansk begynderprog afsluttes på A-niveau i 3.g  
\*\* Biologi C kan blive ændret til Kemi C

## 6: SAMFUNDSFAG A, ENGELSK A, MATEMATIK B

### DEN GLOBALISEREDE VERDEN

Samfundsfag giver et billede af verden lige nu, hvor engelsk og amerikansk kultur og sprog spiller en markant rolle. En forståelse af engelsk og samfundsfag er også nøglen til at forstå globaliseringsprocessen og vores interkulturelle hverdag. Matematik sætter dig i stand til at arbejde systematisk og kritisk med de data, der ligger til grund for de økonomiske og politiske beslutninger.

### Du kommer fx til at arbejde med

- Hvad er forskellen på den danske og den amerikanske velfærdsmodel?
- Hvordan opstod finanskrisen – og hvilke konsekvenser har den?
- EU's betydning for Danmark – og for udviklingen i Europa og i hele verden.
- Global kommunikation på engelsk via spil, mobiltelefoner og IT-netværk. Hvad betyder det for os selv, for vores sprog og for vores forhold til andre mennesker?

### I studieretningsfagene kommer du til at

- arbejde med politik, økonomi og sociologi og andre samfundsfaglige områder, både systematisk og problemorienteret.
- arbejde med engelsk-amerikansk sprog og kultur, så du kan klare dig i en verden, hvor engelsk er blevet grundlaget for en fælles kommunikation og kultur på tværs af landegrænserne.
- arbejde med at lave matematiske beregninger, statistikker og hypoteser og lære at forholde dig korrekt og kritisk til dem.
- prøve dine sproglige evner og din samfundssindsigt af på studierejse til den engelsksprogede verden, fx til London, Washington eller Indien.
- få muligheden for at blive en af de elever, der repræsenterer Gefion i forskellige ungdomsparlamerter (se side 39).



Samfundsvidenskabelig studieretning 6  
Samfundsfag A / Engelsk A / Matematik B

	GRUNDFORLØB	2 SEMESTER	2 G	3 G
Samfundsfag A	●	●	●	●
Engelsk B	●	●	●	●
Matematik B	●	●	●	●
Dansk A	●	●	●	●
Historie A	-	●	●	●
Tysk/Fransk/Spansk*/Italiensk*	●	●	●	*
Fysik C	-	-	●	-
Oldtidskundskab C	-	-	-	●
Religion C	-	-	-	●
Billedkunst C/Drama C/Musik C	●	●	-	-
Idræt C	●	●	●	●
Naturvidenskabeligt grundforløb	●	-	-	-
Almen sprogforståelse	●	-	-	-
Studieretningsprojekt	-	-	-	●
Biologi C**	●	●	-	-
Naturgeografi C**	●	●	-	-
Naturvidenskab C til B	-	-	●	-
Valg C	-	-	-	●
Almen studieforberedelse	●	●	●	●

\*Tysk eller fransk fortsættersprog afsluttes på B-niveau i 2.g  
Italiensk eller spansk begynderprog afsluttes på A-niveau i 3.g  
\*\* Et af fagene Biologi C eller Naturgeografi C kan blive ændret til Kemi C

## 7: SAMFUNDSFAG A, MATEMATIK B, PSYKOLOGI C

### MENNESKE OG SAMFUND

Denne studieretning er for dig, der interesserer dig for samspillet mellem mennesker og deres omgivelser, både her i Danmark og internationalt. Den giver dig redskaber til at blive klogere på dig selv og dine omgivelser, og den giver dig mulighed for at undersøge den verden, vi lever i.

### Du kommer fx til at arbejde med

- Hvordan står individet over for gruppen?
- Hvilke forhold påvirker samfundsudviklingen i Danmark og i resten af verden?
- Skolemassakrer i USA og Tyskland - hvorfor sker de? Kan de forebygges?
- Danskerne er verdens lykkeligste folk – og englænderne nogle af de mest ulykkelige, siger flere undersøgelser. Hvordan kan man måle lykke? Og hvorfor er der så store forskelle?
- Ungdomskulturer og forskellige subkulturer som goth eller punk.
- Er stress en nødvendig konsekvens af at leve i et moderne samfund?

### I studieretningsfagene kommer du til at

- arbejde med politik, økonomi og sociologi og andre samfundsfaglige områder, både systematisk og problemorienteret.
- arbejde med at lave matematiske beregninger, statistikker og hypoteser, så du lærer at forholde dig korrekt og kritisk til de data, der ligger til grund for fx politiske beslutninger.
- arbejde med teorier om personlighed og identitet, udviklingspsykologi og socialpsykologi.
- lave kvalitative eller kvantitative interviews ude i virkeligheden og analysere dine data med din faglige viden.
- prøve din samfundsindsigt og din menneskeforståelse af på studierejser til rejsemål i Europa og den øvrige verden, der særligt giver mulighed for at observere forskellige livsformer, kulturer og kultursammenstød.



Samfundsvidenskabelig studieretning 7  
Samfundsfag A / Matematik B / Psykologi C

	GRUNDFORLØB	2 SEMESTER	2 G	3 G
Samfundsfag A	●	●	●	●
Matematik B	●	●	●	●
Psykologi C	-	-	●	-
Dansk A	●	●	●	●
Historie A	-	●	●	●
Engelsk B	●	●	●	-
Tysk/Fransk/Spansk*/Italiensk*	●	●	●	*
Fysik C	-	-	-	●
Oldtidskundskab C	-	-	-	●
Religion C	-	-	-	●
Billedkunst C/Drama C/Musik C	●	●	-	-
Idræt C	●	●	●	●
Naturvidenskabeligt grundforløb	●	-	-	-
Almen sprogforståelse	●	-	-	-
Studieretningsprojekt	-	-	-	●
Biologi C**	●	●	-	-
Naturgeografi C**	●	●	-	-
Naturvidenskab C til B	-	-	●	-
Valg A	-	-	-	●
Almen studieforberedelse	●	●	●	●

\*Tysk eller fransk fortsættersprog afsluttes på B-niveau i 2.g  
Italiensk eller spansk begyndersprog afsluttes på A-niveau i 3.g  
\*\* Et af fagene Biologi C eller Naturgeografi C kan blive ændret til Kemi C



Sproglig studieretning 8  
Spansk A / Engelsk A / Samfundsfag B

	GRUNDFORLØB	2 SEMESTER	2 G	3 G
Spansk A	●	●	●	●
Engelsk A	●	●	●	●
Samfundsfag B	●	●	●	-
Dansk A	●	●	●	●
Historie A	-	●	●	●
Matematik C	●	●	-	-
Fysik C	●	●	-	-
Oldtidskundskab C	-	-	-	●
Religion C	-	-	●	-
Billedkunst C/Drama C/Musik C	●	●	-	-
Idræt C	●	●	●	●
Naturvidenskabeligt grundforløb	●	-	-	-
Almen sprogforståelse	●	-	-	-
Studieretningsprojekt	-	-	-	●
Naturgeografi C*	●	●	-	-
Biologi C*	-	-	●	-
Naturvidenskab C til B	-	-	-	●
Valg C	-	-	-	●
Valg B	-	-	●	-
Almen studieforberedelse	●	●	●	●

\*Et af fagene Naturgeografi C eller Biologi C kan blive ændret til Kemi C

## SPROGLIGE STUDIERETNINGER

### 8: SPANSK A, ENGELSK A, SAMFUNDSFAG B

#### VIL DU VÆRE VERDENSBORGER?

Engelsk er kun en begyndelse. Med både spansk og engelsk får du direkte adgang til lande over hele verden med vidt forskellige kulturer og samfundsforhold. Samfundsfag giver dig den grundlæggende viden, du skal bruge for at forstå de kræfter, der påvirker samfundsudviklingen.

#### Du kommer fx til at arbejde med

- Indvandring til Europa og USA. Hvorfra kommer indvandrerne? Hvilken rolle spiller de i de lande, de kommer til? Hvilken ny identitet udvikler de?
- Latinokulturen i USA. Hvorfor danser vi salsa og spiser tex-mex? Hvilken rolle spiller latinoerne for amerikansk politik?
- Stormagter. Hvilken rolle har Spanien og England spillet i Europas og hele verdens historie?
- Minoriteters rettigheder og muligheder. Hvordan er det at være catalaner i Spanien eller skotte i Storbritannien?

#### I studieretningsfagene kommer du til at

- arbejde med at beherske både engelsk og spansk på et niveau, så du kan kommunikere præcist og korrekt om både daglige og faglige emner.
- arbejde med ordforråd og grammatik på tværs af sprogene og mærke, hvordan de støtter hinanden.
- udvikle din forståelse af andre landes kulturelle normer.
- arbejde med politik, økonomi og sociologi og andre samfundsfaglige områder.
- afprøve dine sproglige evner, din samfundsindsigt og din kulturelle viden på studiebesøg fx på Copenhagen Business School og på studierejser til Spanien, England eller USA.



Sproglig studieretning 9  
Engelsk A / Spansk A

	GRUNDFORLØB	2 SEMESTER	2 G	3 G
Engelsk A	●	●	●	●
Spansk A	●	●	●	●
Tysk/Fransk	●	●	●	-
Dansk A	●	●	●	●
Historie A	-	●	●	●
Matematik C	●	●	-	-
Fysik C	●	●	-	-
Samfundsfag C	●	●	-	-
Oldtidskundskab C	-	-	●	-
Religion C	-	-	●	-
Billedkunst C/Drama C/Musik C	●	●	-	-
Idræt C	●	●	●	●
Naturvidenskabeligt grundforløb	●	-	-	-
Almen sprogforståelse	●	-	-	-
Studieretningsprojekt	-	-	-	●
Biologi C*	-	-	●	-
Naturgeografi C*	-	-	●	-
Naturvidenskab C til B/Matematik B	-	-	-	●
Valg B el A	-	-	-	●
Almen studieforberedelse	●	●	●	●

\*Et af fagene Naturgeografi C eller Biologi C kan blive ændret til Kemi C

## 9: ENGELSK A, SPANSK A

med tysk eller fransk fortsættersprog som valgfag.

### VIL DU KUNNE TALE MED ALLE?

Denne studieretning er for dig, der kan lide de levende sprog og måske overvejer at studere eller arbejde i udlandet. Du får et indgående kendskab til sammenhængen mellem tre af de vigtigste og mest udbredte sprog i den vestlige verden, og du lærer at kommunikere med unge i mange forskellige lande. Gennem sprogene får du en grundig forståelse af Europa og dets rolle i omverdenen og af de forskellige landes kultur, litteratur og medier.

### Du kommer fx til at arbejde med

- Hvad har vi til fælles i Europa? Findes der en europæisk identitet? Hvordan håndterer vi de mange sprog?
- Hvad deler du med unge i metropoler som London, New York, Paris, Berlin og Madrid? Hvad adskiller os?
- Hvilken rolle har Europa spillet ude i verden – i fx Latinamerika, Afrika, Canada?
- Hvordan har forfattere og kunstnere inspireret hinanden i den vestlige verden - fra romantikkens malere og forfattere til filminstruktører i 2009?

### I studieretningsfagene kommer du til at

- arbejde med at beherske tre sprog på et niveau, så du kan kommunikere præcist og korrekt om både daglige og faglige emner.
- udnytte din viden om ordforråd og grammatik på tværs af sprogene og mærke, hvordan de støtter hinanden.
- udvikle din forståelse af andre landes kulturelle normer.
- afprøve dine sproglige evner og din kulturelle viden på studiebesøg fx på Copenhagen Business School og på studierejser i Europa.



## 10: LATIN A, GRÆSK A

### VIL DU FORSTÅ, HVORDAN DET BEGYNDTE?

Den græske kultur er Europas ældste. Den blev overtaget og videreført af romerne og har på denne måde levet videre fra oldtiden til i dag. I denne studieretning kommer du til at arbejde med tekster og billeder fra det gamle Grækenland og Rom. Du bliver god til sprog, ikke blot til latin og græsk, men til alle de moderne sprog, der har latin og græsk som fundament. Du bliver klogere på din egen tid, fordi den klassiske tradition er en levende del af moderne litteratur, kunst, filosofi og politik.

### Du kommer fx til at beskæftige dig med

- Græske og romerske myter: Hvorfor gik grækerne i krig mod trojanerne? Hvem var Zeus og Herakles?
- Filosofi og retorik: Hvad er et godt menneske? Og hvordan kan man overbevise dem, man taler med?
- Hverdagsliv i Grækenland og Rom: Gik romerne til gladiator kampe, som vi går til fodbold?
- Hvilken sammenhæng er der mellem demokratiet i Athen år 450 f. Kr. og i Danmark 2010? Hvordan er Ødipus-myten blevet brugt frem til i dag?

### I studieretningsfagene kommer du til at

- arbejde med sprog og grammatik – udvikle en grundig og præcis sproganalytisk arbejdsmetode og se på, hvordan latin og græsk har påvirket de moderne sprog.
- læse græsk og romersk litteratur på originalsprogene og i oversættelse.
- tage på ekskursioner til Københavns museer, universitetsinstitutter og teatre.
- bruge din viden om din egen og Europas fortid på studierejser til Grækenland eller Italien.

	GRUNDFORLØB	2 SEMESTER	2 G	3 G
Latin A	●	●	●	●
Græsk A inkl. Oldtidskundskab C	●	●	●	●
Dansk A	●	●	●	●
Historie A	●	●	●	●
Engelsk B	●	●	●	-
Tysk/Fransk/Spansk*/Italiensk*	●	●	●	*
Matematik C	●	●	-	-
Fysik C	-	-	-	●
Samfundsfag C	●	●	-	-
Religion C	-	-	●	-
Billedkunst C/Drama C/Musik C	●	●	-	-
Idræt C	●	●	●	●
Naturvidenskabeligt grundforløb	●	-	-	-
Almen sprogforståelse	●	-	-	-
Studieretningsprojekt	-	-	-	●
Kemi C**	●	●	-	-
Naturgeografi C**	-	-	●	-
Valg B	-	-	-	●
Almen studieforberedelse	●	●	●	●

\*Tysk eller fransk fortsættersprog afsluttes på B-niveau i 2.g  
Italiensk eller spansk begynder sprog afsluttes på A-niveau i 3.g

\*\*Et af fagene Naturgeografi C eller Kemi C kan blive ændret til Biologi C



Sproglig studieretning 11  
Engelsk A / Billedkunst B / Samfundsfag B

	GRUNDFORLØB	2 SEMESTER	2 G	3 G
Engelsk A	●	●	●	●
Billedkunst B**	●	●	●	●
Samfundsfag B	●	●	●	-
Dansk A	●	●	●	●
Historie A	●	●	●	●
Tysk/Fransk/Spansk*/Italiensk*	●	●	●	*
Matematik C	●	●	-	-
Fysik C	-	-	●	-
Oldtidskundskab C	-	-	-	●
Religion C	-	-	●	-
Idræt C	●	●	●	●
Naturvidenskabeligt grundforløb	●	-	-	-
Almen sprogforståelse	●	-	-	-
Studieretningsprojekt	-	-	-	●
Naturgeografi C***	●	●	-	-
Biologi C***	●	●	-	-
Valg C	-	-	-	●
Naturvidenskab C til B	-	-	●	-
Valg A	-	-	-	●
Almen studieforberedelse	●	●	●	●

\*Tysk eller fransk fortsættersprog afsluttes på B-niveau i 2.g  
Italiensk eller spansk begynderprog afsluttes på A-niveau i 3.g  
\*\* Det kunstneriske fag i denne studieretning er billedkunst  
\*\*\* Et af fagene Naturgeografi C eller Biologi C kan blive ændret til Kemi C

## 11: ENGELSK A, BILLEDKUNST B, SAMFUNDSFAG B

### KUNST OG SAMFUND

Kunst krydser kulturelle og geografiske grænser og har en international dimension. Denne studieretning giver dig godt kendskab til kulturelle, historiske og samfundsmæssige forhold især i engelsksprogede lande. Vi sætter fokus på visuel kommunikation: du får teoretisk og praktisk indsigt i kunst som det kit, der kan binde forskellige kulturer sammen.

### Du kommer fx til at arbejde med

- Engelsksproget kunst og kultur fra Shakespeare til Andy Warhol.
- Indvandringens indflydelse på kultur og samfund i Europa og USA.
- Impressionisme og ekspressionisme – hvad er det? Prøv selv at male som Monet og Munch.
- Design og arkitektur 2010 – hvilken sammenhæng har de med samfundsudviklingen?
- Hvordan skal en kunstudstilling opbygges, så den rettes mod unge?

### I studieretningsfagene kommer du til at

- arbejde med engelsk-amerikansk sprog og kultur, så du kan klare dig i en verden, hvor engelsk er blevet grundlaget for en fælles kommunikation og kultur på tværs af landegrænserne.
- arbejde både praktisk og teoretisk med billedkunst og arkitektur inspireret af besøg på museer, gallerier og udstillinger.
- deltage i workshops og bruge laboratoriet for unge på Statens Museum for kunst – du får årskort til museet.
- arbejde med politiske, økonomiske og sociologiske emner og problemer.
- bruge dine sproglige evner, din kulturelle viden og din kunstforståelse på studierejse til den engelsksprogede verden. London eller New York kunne være mulige rejsemål.



Sproglig studieretning 12  
Engelsk A / Mediefag B / Samfundsfag B

## 12: ENGELSK A, MEDIEFAG B, SAMFUNDSFAG B

### MEDIER OG VIRKELIGHED

Medier spiller en stadig større rolle for vores opfattelse af virkeligheden. I denne studieretning arbejder du med levende billeder i form af film, tv og nyere medieformer med særligt fokus på engelsksprogede lande som Storbritannien og USA. Du analyserer sammenhænge mellem medier, kultur og samfund og får en teoretisk forståelse af mediernes betydning for samfundet og for den enkelte. Du arbejder både teoretisk og praktisk og producerer selv film.

### Du kommer fx til at arbejde med

- Mediernes rolle i et samfundsmæssigt perspektiv. Hvilken betydning har medierne for den politiske beslutningsproces og for den enkelte borgers mulighed for at påvirke beslutninger?
- Hollywood-systemets forankring i stjerner, genrer og "usynlig stil" over for den europæiske films sætten filmskaberens unikke fortællestil i centrum.
- Forskelle mellem medieformer som eksempelvis litteratur og film – hvad er de enkelte udtryksformers styrker og begrænsninger, og hvad sker der, når en handling flyttes fra et medie til et andet?
- Filmens historiske udvikling fra de første stumme billeder i 1895 til dette årtusindes mange forskellige stil- og fortælleformer.

### I studieretningsfagene kommer du til at

- arbejde med engelsk-amerikansk sprog og medier
- arbejde med formidling og kommunikation: at udtrykke dig kreativt, præcist og modtagerbevidst inden for forskellige sproglige og visuelle udtryksformer.
- analysere film – undersøge, hvordan stilen er med til at forme forståelsen af handlingen, og hvordan de enkelte medier og genrer skaber og strukturerer fortællinger.
- arbejde med alle filmproduktionens faser fra ide og manuskript over forproduktion og optagelse til endelig redigering.
- bruge din viden og dine færdigheder i samarbejde med medievirksomheder i Danmark og på studierejser til den engelsksprogede verden.

	GRUNDFORLØB	2 SEMESTER	2 G	3 G
Engelsk A	●	●	●	●
Mediefag B**	●	●	●	●
Samfundsfag B	●	●	●	●
Dansk A	●	●	●	●
Historie A	●	●	●	●
Tysk/Fransk/Spansk*/Italiensk*	●	●	●	●*
Matematik C	●	●	●	●
Fysik C	●	●	●	●
Oldtidskundskab C	●	●	●	●
Religion C	●	●	●	●
Idræt C	●	●	●	●
Naturvidenskabeligt grundforløb	●	●	●	●
Almen sprogforståelse	●	●	●	●
Studieretningsprojekt	●	●	●	●
Naturgeografi C***	●	●	●	●
Biologi C***	●	●	●	●
Valg C	●	●	●	●
Naturvidenskab C til B	●	●	●	●
Valg A	●	●	●	●
Almen studieforbereelse	●	●	●	●

\*Tysk eller fransk fortsættersprog afsluttes på B-niveau i 2.g  
Italiensk eller spansk begyndersprog afsluttes på A-niveau i 3.g

\*\*Det kunstneriske fag i denne studieretning er mediefag

\*\*\*Et af fagene Naturgeografi C eller Biologi C kan blive ændret til Kemi C

## KUNSTNERISK STUDIERETNING

### 13: MUSIK A, ENGELSK A, DRAMA B

#### THE WORLD IS A STAGE

Den kunstneriske studieretning handler om musik og drama - med fokus på kulturen i den engelsksprogede verden. Undervisningen veksler mellem teori og praksis. Du skal opleve og analysere, men også lære at tænke og handle kreativt, at samarbejde og at udfolde dig i mange musikalske og dramatiske genrer.

#### Du kan fx komme til at arbejde med

- Engelsksproget kunst og kultur fra Dylan Thomas til Bob Dylan.
- Kulturforståelse og kulturhistorie: Du får et overblik over musikkens og dramaets historie og ser på udvalgte genrer og epoker, som du selv prøver kræfter med, fx soul, naturalisme, renæssance, technomusik, filmmusik, commedia dell'arte, postmodernisme, ...
- Berømte musikere og dramatikere som Mozart, Beatles og Shakespeare. Hvad siger de os i dag og hvorfor?
- Værk, teori og opførelse: Hvilke virkemidler bruger vi til at udtrykke bestemte følelser med? Hvad bruger vi masker til? Hvordan fortolker vi store musikværker og laver en forestillingsanalyse?

#### I studieretningsfagene kommer du til at

- læse og skrive noder og arrangere musik til fremførelse.
- arbejde med forskellige instrumenter, især trommer, bas, klaver og guitar, din egen krop og stemme.
- arbejde med engelsk-amerikansk sprog, litteratur og kultur, så du kan begå dig i en verden, hvor engelsk er blevet grundlaget for en fælles kommunikation og kultur.
- realisere konkrete projekter som en musical eller en performance, også med at sætte lys op og lave lyd.
- møde professionelle kunstnere fx ved dramaworkshops på Det Kgl. Teater, jazzkoncerter eller generalprøver hos symfoniorkestre.
- bruge både dine sproglige kompetencer og din kulturelle viden på studierejser. London eller New York kunne være mulige rejsemål.



Kunstnerisk studieretning 13  
Musik A / Engelsk A / Drama A

Musik A**	●	●	●	●
Engelsk A	●	●	●	●
Drama B	●	●	●	●
Dansk A	●	●	●	●
Historie A	●	●	●	●
Tysk/Fransk/Spansk*/Italiensk*	●	●	●	●
Matematik C	●	●	●	●
Fysik C	●	●	●	●
Samfundsfag C	●	●	●	●
Oldtidskundskab C	●	●	●	●
Religion C	●	●	●	●
Idræt C	●	●	●	●
Naturvidenskabeligt grundforløb	●	●	●	●
Almen sprogforståelse	●	●	●	●
Studieretningsprojekt	●	●	●	●
Naturgeografi C***	●	●	●	●
Biologi C***	●	●	●	●
Naturvidenskab C til B	●	●	●	●
Almen studieforberedelse	●	●	●	●

\*Tysk eller fransk fortsættersprog afsluttes på B-niveau i 2.g  
Italiensk eller spansk begyndersprog afsluttes på A-niveau i 3.g  
\*\* Det kunstneriske fag i denne studieretning er musik  
\*\*\* Et af fagene Naturgeografi C eller Biologi C kan blive ændret til Kemi C



## INDSIGT GIVER UDSYN

Gefion Gymnasium giver dig mulighed for at tage aktivt del i det omkringliggende samfund både nationalt og internationalt.

Gymnasieårene er vigtige år i dit liv, hvor du både udvikler din personlighed og evne til at forholde dig til en global og stadig mere kompleks verden. Du får ny viden og indsigt og lærer metoder til at løse problemer, ligesom du vil få mulighed for at prøve din viden af i praksis.

Din forståelse af dig selv og dine egne kulturelle rødder udvides i gymnasiet med et større kendskab til andre kulturer, og du vil blive udfordret til at kommunikere præcist og overbevisende på dansk og på flere fremmedsprog. Gå i dybden og undersøg verden – brug din viden til at lære af andre!

Uanset hvilken studieretning du vælger, vil studierejser, besøg fra udlandet og det internationale aspekt være en vigtig del af dine år i gymnasiet.

## GEFION GOES GLOBAL

**Studierejserne** i 2009 er gået til New Delhi, New York, London, Dublin, Granada, Firenze, Rom og Athen.

Studierejserne tager udgangspunkt i dine studieretningsfag, hvad enten det er naturvidenskab, samfundsfag, sprog eller kunst. Udover at opleve et andet lands miljø og kultur vil du på studierejserne få direkte kontakt med skoler, uddannelses- og kulturinstitutioner, forskningsmiljøer og interessante naturområder. Du vil selvfølgelig også få selvstændige arbejdsopgaver og et medansvar for planlægningen.

Gefion har desuden udvekslingsaftale med Lund Katedralskole i Sverige og det dansksprogede Duborg Gymnasium i Flensborg, Tyskland, hvor særligt interesserede elever bytter plads en uge og bor hos hinanden.

**Model European Parliament (MEP)** er et europæisk ungdomsparlament. Fra Gefion Gymnasium deltager elever fra samfundsvidenskabelige studieretninger sammen med andre unge fra hele Europa. Der er to konferencer om året, i 2009 foregik de på Malta og i Bonn.

**Model European Parliament – Baltic Sea Region (MEP - BSR)** er vores eget regionale MEP omkring Østersøen. I 2009 har vi haft elever med til konferencer i Polen og i København. At deltage i MEP er en stor oplevelse – du lærer unge fra andre lande at kende, og du får lejlighed til at diskutere politik, udarbejde resolutioner, holde taler og være politiker for nogle dage.

**EuroMedSchola** er politiske arrangementer i Europaparlamentet i Strasbourg. Her kan du som elev fra Gefion sammen med andre unge fra EU, men også fra andre Middelhavslande som fx Marokko og Egypten, debattere politisk aktuelle emner.

**World Heritage Education** er et UNESCO-projekt om bæredygtig udvikling, som udvalgte Gefionelever deltager i sammen med unge fra Oman, Libanon, Marokko, Tyskland og Bahrain.

**Operation Dagsværk** er fast på programmet hvert år i november. I 2009 gav alle elever en dags arbejde til fordel for et uddannelsesprojekt i Zimbabwe.

I den **Internationale Uge** sætter Gefion fokus på de sprog, der undervises i.

**Euromail** er et samarbejde med et andet europæisk land, hvor du får kontakt til en gymnasieelev, som du kan maile med på et sprog, I begge er i gang med at lære.

VI VAR RUNDT AT SE PROJECT WHYS  
AKTIVITETER, BLANDT ANDET ET PROJEKT FOR  
SLUMBØRNENE I KVARTERET OCLAH, HVOR  
FIRE KLASSER MED BØRN I ALLE ALDRE SAD I  
HVER DERES HJØRNE I ET GAMMELT HUS, DER  
TIDLIGERE VAR ANVENDT SOM SKRALDEPLADS,  
OG MODTOG UNDERVISNINGEN...  
OPLEVELSEN PÅVIRKEDE ALLE I  
KLASSEN, ENKELTE MÅTTE HAVE FAT I  
LOMMETØRKLÆDERNE - UDEN TVIVL EN AF DE  
OPLEVELSER, DER HAR PÅVIRKET OS MEST PÅ  
STUDIETUREN.

MAN FORVENTER AT MØDE DEN TRADITIONELLE  
SPANSKE FAMILIE, MAN FORVENTER AT FÅ  
SERVERET TORTILLAS OG ANDRE TAPAS, JA,  
MAN FORVENTER FAKTISK AT MØDE DEN DEL  
AF DEN FREMMEDE KULTUR, SOM MAN GODT  
KENDER I FORVEJEN. DEN DEL AF DEN SPANSKE  
KULTUR, SOM JEG OPLEVEDE HOS FAMILIEN  
LÓPEZ, FOREKOM MIG MEGET FREMMED OG  
ANDERLEDES, MEN DEN VAR ÆGTE. DE PRØVEDE  
IKKE AT VÆRE DEN TRADITIONELLE SPANSKE  
FAMILIE. OG DE BEHANDLEDE MIG IKKE SOM EN  
TURIST, DER SKAL OPVARTES OG NUSSES OM,  
MEN SOM DEN FREMMEDE PERSON, JEG VAR.



## ELITEIDRÆT PÅ GEFION - MED TEAM COPENHAGEN ELITEIDRÆTSAKADEMI

Dyrker du idræt på højt plan? På Gefion kan du kombinere dit talent med en studenterhue.

Gefion Gymnasium samarbejder med Team Copenhagens Eliteidrætsakademi om et gymnasieforløb for eliteidrætsudøvere på normal tid og normale vilkår. Din hverdag bliver tilrettelagt, så den både giver dig tid til undervisning, idræts træning og lektier.

Team Copenhagen vurderer, om du kan kvalificere dig som eliteidræts elev, og derefter skal du søge gymnasiet på normal vis. Det er altså vigtigt, at du kontakter Team Copenhagen, inden du søger Gefion. Hvis du er god nok til at komme på Eliteidrætsakademiet, vil Gefion Gymnasium sørge for, at du får to morgener og evt. også fredag eftermiddag fri til træning, og der vil så vidt muligt blive taget hensyn til stævner og træningsophold.

Fra skoleåret 2010 omfatter ordningen tre sportsgrene: Fodbold, atletik og håndbold. Team Copenhagen Eliteidrætsakademi samarbejder med de tre københavnske klubber B.93, Sparta og Ajax om den daglige træning, men du kan godt samtidig være tilknyttet en anden klub.

Har du både talent og god disciplin, får du altså en fantastisk mulighed på Gefion for at tage en studentereksamen, mens du udvikler dit idrætstalent.

Du kan se mere om ordningen og samarbejdet med Team Copenhagen på [www.tcph-akademi.dk](http://www.tcph-akademi.dk), eller du kan kontakte Team Copenhagen for nærmere oplysninger: Thomas Bøgh, tlf.: 33 66 39 81, e-mail: [tsb@teamcopenhagen.dk](mailto:tsb@teamcopenhagen.dk).

Team Copenhagen  
Eliteidrætsakademi 



DET ER EN FANTASTISK MULIGHED AT DYRKE ATLETIK PÅ HØJT NIVEAU, SAMTIDIG MED AT MAN TAGER EN GYMNASIAL UDDANNELSE

DER ER ET SUPERGODT SAMMENHOLD I KLASSEN OG MED DE ANDRE ATLETER

JEG FÅR RIGTIGT MEGET UD AF MORGENTRÆNINGEN, JEG ER OGSÅ MEGET MERE FRISK, NÅR JEG KOMMER I SKOLE TIRSDAG OG TORSDAG.





## GEFION – DET NYE GYMNASIUM I KØBENHAVN

Gefion Gymnasium er placeret i Københavns hjerte. Her vil vi skabe et studiemiljø, som samtidig er en del af byens puls.

Vi er en del af City, tæt på videregående uddannelser og mange af byens kulturtilbud. Vi ligger få minutters gang fra Nørreport og Østerport stationer, over for Statens Museum for Kunst og med Kongens Have og Østre Anlæg som naboer.

Derfor udnytter vi selvfølgelig vores fantastiske beliggenhed til mange ekskursioner og til et nært samarbejde med videregående uddannelsesinstitutioner, både de forskellige afdelinger af Københavns Universitet og andre mellemlange og lange videregående uddannelser i det centrale København.

Gefion ligger i en flot nyindrettet bygning på Øster Voldgade 10. Bygningen er fra 1930'erne og har en særlig newyorkeragtig stemning med højloftede rum og store vinduer. Bygningen rummer fem etager med klasselokaler, elevområder, laboratorier og andre faglokaler.

Du bliver elev i en funktionel og moderne skolebygning, hvor de forskellige dele af bygningen præges af dig og dine kammerater og af de studiefaglige miljøer. Der er IT-adgang i alle områder, og der er elevopholdsrum og elevarbejdspladser mange steder i bygningen. Rundt om bygningen bliver der en kæde af udendørs opholdsarealer, hvor du kan møde alle de andre i pauserne.

NAVNET GEFION BETYDER "DEN RIGE, DEN, DER GIVER", OG VI BRUGER NAVNET SOM INSPIRATION TIL AT SKABE ET NYT GYMNASIUM, HVOR DEN ENKELTE OG DE MANGE FÆLLESSKABER FÅR PLADS OG UDFOLDELSERMULIGHEDER.

GUDINDEN GEFION FRA DEN NORDISKE MYTOLOGI BLEV SENDT UD FOR AT SKAFFE NYT LAND, OG DEN SVENSK KONG GYLFE GAV HENDE LOV TIL AT BEHOLDE DET OMRÅDE, HUN KUNNE PLØJE PÅ EN NAT. HUN SKABTE SELV SINE REDSKABER – HUN FORVANDLEDE SINE FIRE JÆTTESØNNER TIL OKSER – OG PLACEREDE DET NYPLØJEDE LAND I HAVET MELLEMLERIGE OG FYN.

**VI ØNSKER AT SÆTTE DIG I STAND TIL, SOM GUDINDEN GEFION, AT FÅ DET BEDSTE UD AF SITUATIONEN, NÅR DEN BYDER SIG.**

GEFION SAMLER OG FORNYR TO HISTORISKE KØBENHAVNSKE GYMNASIER: METROPOLITANSKOLEN OG ØSTRE BORGERDYD GYMNASIUM.

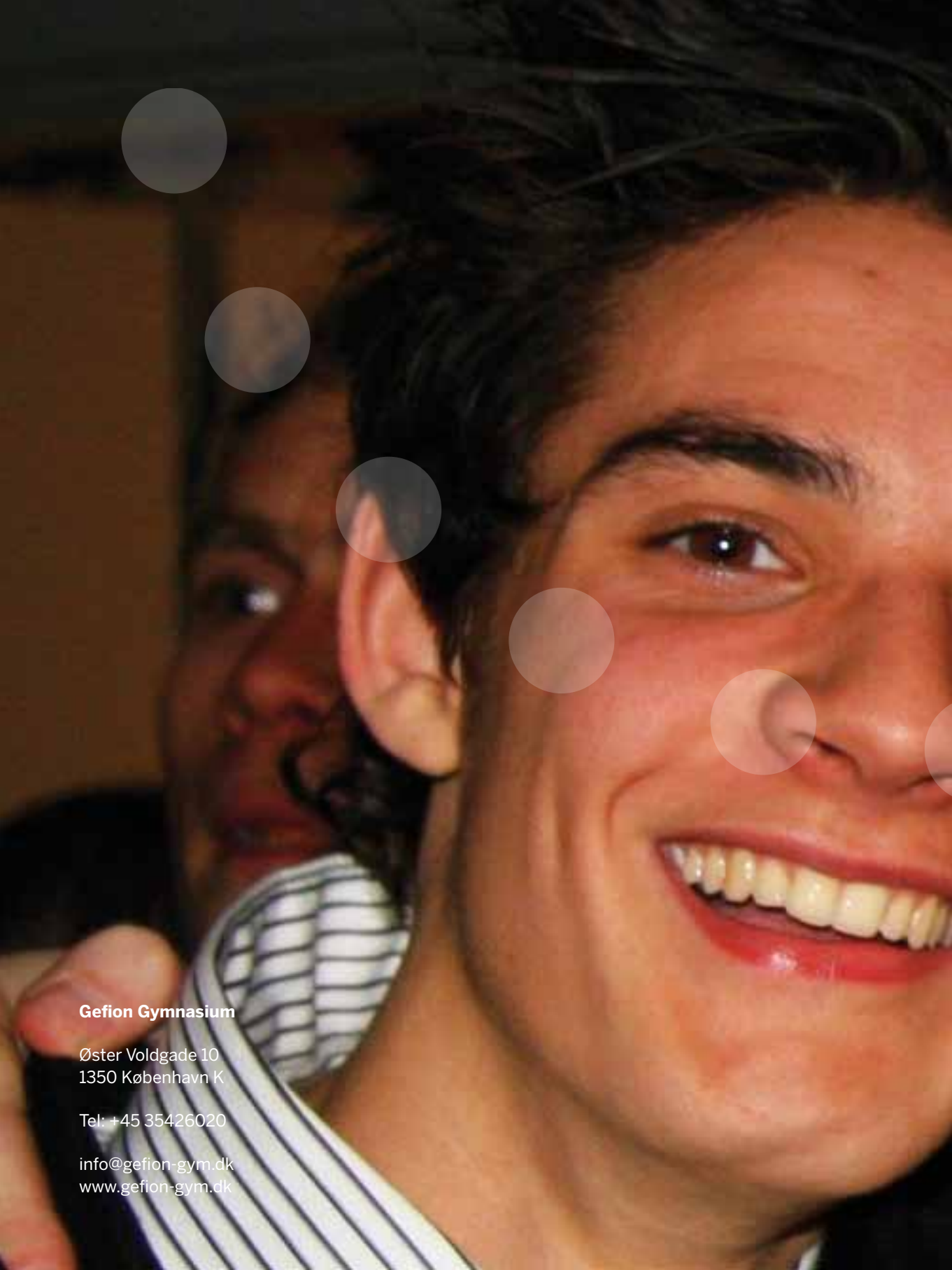

**Gefion Gymnasium**

Øster Voldgade 10  
1350 København K

Tel: +45 35426020

[info@gefion-gym.dk](mailto:info@gefion-gym.dk)  
[www.gefion-gym.dk](http://www.gefion-gym.dk)